

L'AVENIR AC 930 486

CATAMARAN A MOTEUR
BATEAU DE TRAVAUX MARITIMES OFFSHORE
MMSI 228 017 600

l_avenir@orange.fr

CLASSIFICATION BUREAU VERITAS
PAVILLON FRANCAIS
CONSTRUCTION 2011



LONGUEUR 22,00 M
LARGEUR 9,00 M
TIRANT D'EAU 1.80 M
SURFACE DE PONT 90 M² RESISTANCE 3T AU M²
MATERIAU DE CONSTRUCTION ALUMINIUM

PROPULSION

2 MOTEURS BAUDOUIN 12M26SPR P2 FR X 809 KW
PUISSANCE INSTALLEE 2 X 1100 CV
REDUCTEURS TWINDISC MGX 5147A
VITESSE CROISIERE 20,00 NDS
VITESSE MAX 26,00 NDS

AUTONOMIE

CAPACITE GO 2 X 5 500 L
CAP. EAU DOUCE 2000L
CAISSE EAU NOIRE 1300 L

EQUIPEMENT

VHF RT 2048
VHF ASN ICOM ICM 411
SAILOR RT 5022
AIS FURUNO FA 150
VHF PORTATIVE SP 3520 GMDSS
BALISE COSPAS SARSAT KANNAD 406
BLU ASN SAILOR TU 5150

ANEMOMETRE

RADAR 9 PAN FURUNO FR 8122
RADAR 9 PAN FURUNO FAR 2127
SART RESCUER SART
RECEPTEUR NAVTEX FURUNO NX 700D PRO B
TELEPHONE SATELLITE INMARSAT
GROUPE ELECTROGENE 34 KWA – 220 – 380 V
ROV - SONAR

CAPACITE DE LEVAGE

GRUE GUERRA M.14090A4
DIAGRAMME DE CHARGES
4825Kg A 2,6m – 2925Kg A 4,4 m – 1950Kg A 6,2m – 1425Kg A 8,10 m - 1100Kg A 9,8m – 925 Kg A 11,6m

CABESTAN BOPP 4T

VIE A BORD

L'Avenir est équipé d'une cuisine moderne
2 télé - Internet

Et peut accueillir 12 personnes

CABINE CAPITAINE

CABINE EQUIPAGE TRIBORD

4 bannettes doubles avec bannettes supérieures rabattables
4 armoires individuelles

CABINE EQUIPAGE BABORD

2 bannettes doubles avec bannettes supérieures rabattables
4 armoires individuelles

3 LOCAUX SANITAIRES – 2 DOUCHES





ARCHITECTURE NAVALE
BUREAU D'ETUDES SUBRENO
5 RUE SOUTRANE
06560 SOPHIA ANTIPOLIS
TEL : 04 92 96 06 09
FAX : 04 92 96 96 09

Catamaran d'intervention 22.00m x 9.00m

ARCHITECTURE NAVALE
BUREAU D'ETUDES SUBRENO

Echelle: 1/100
Date: 23/02/2010 • 12072010 • 02/11/10 • 1411
N°AP: 885

Présentation

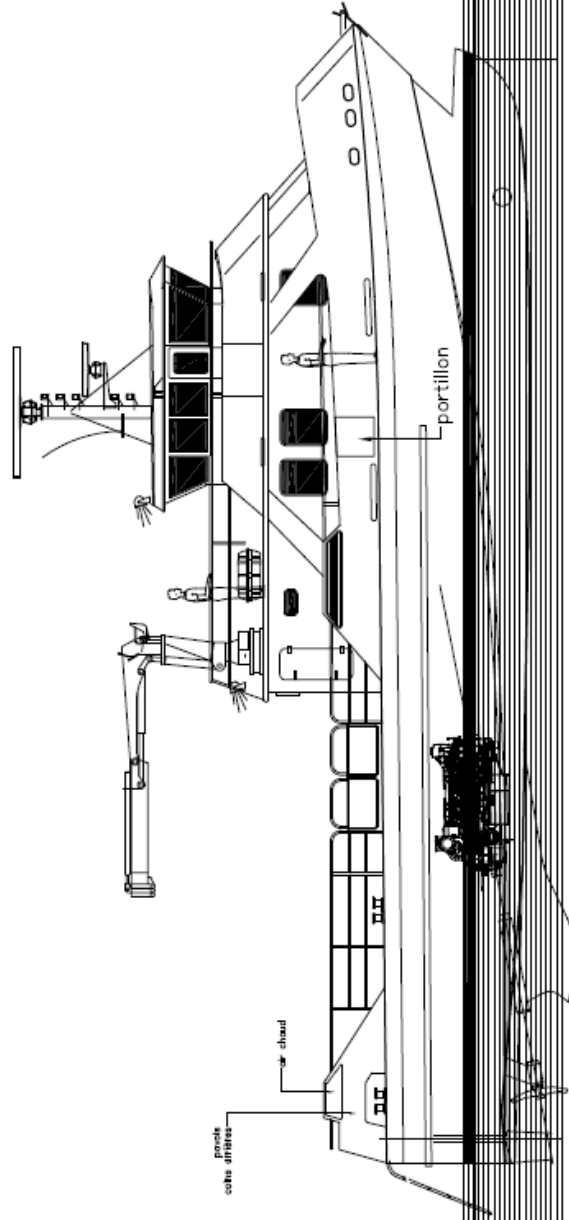

M. Plassot

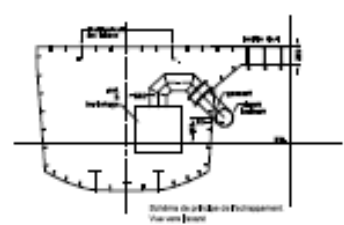
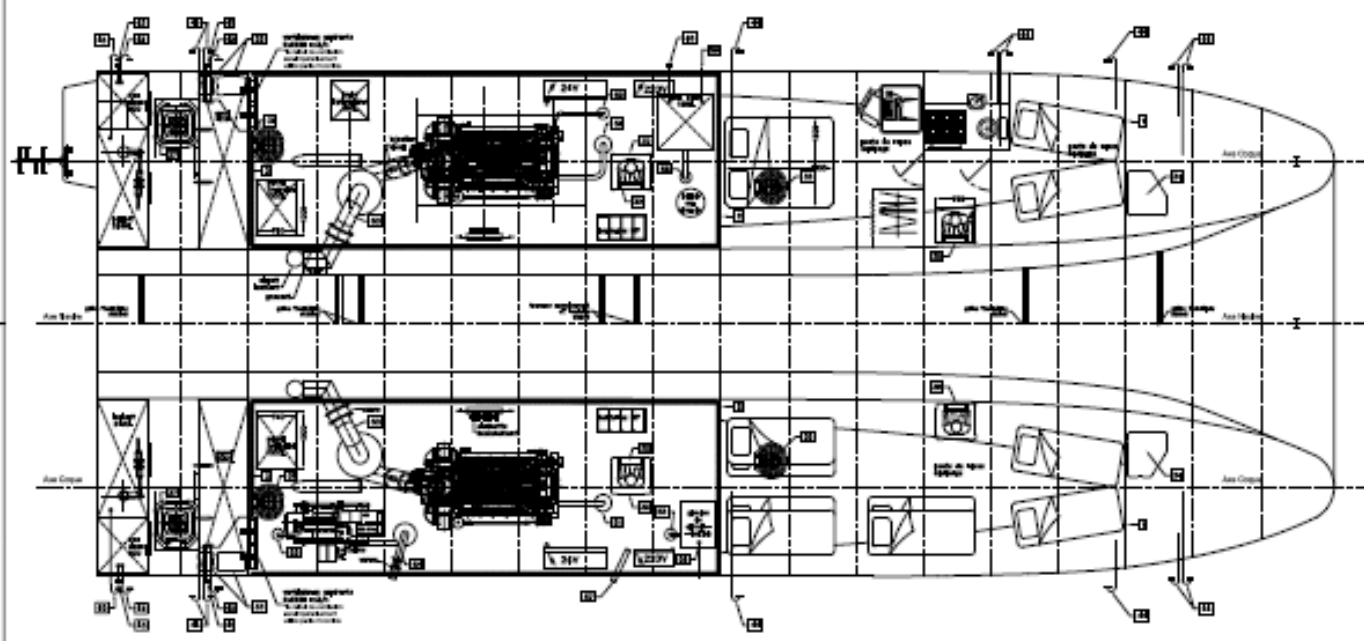
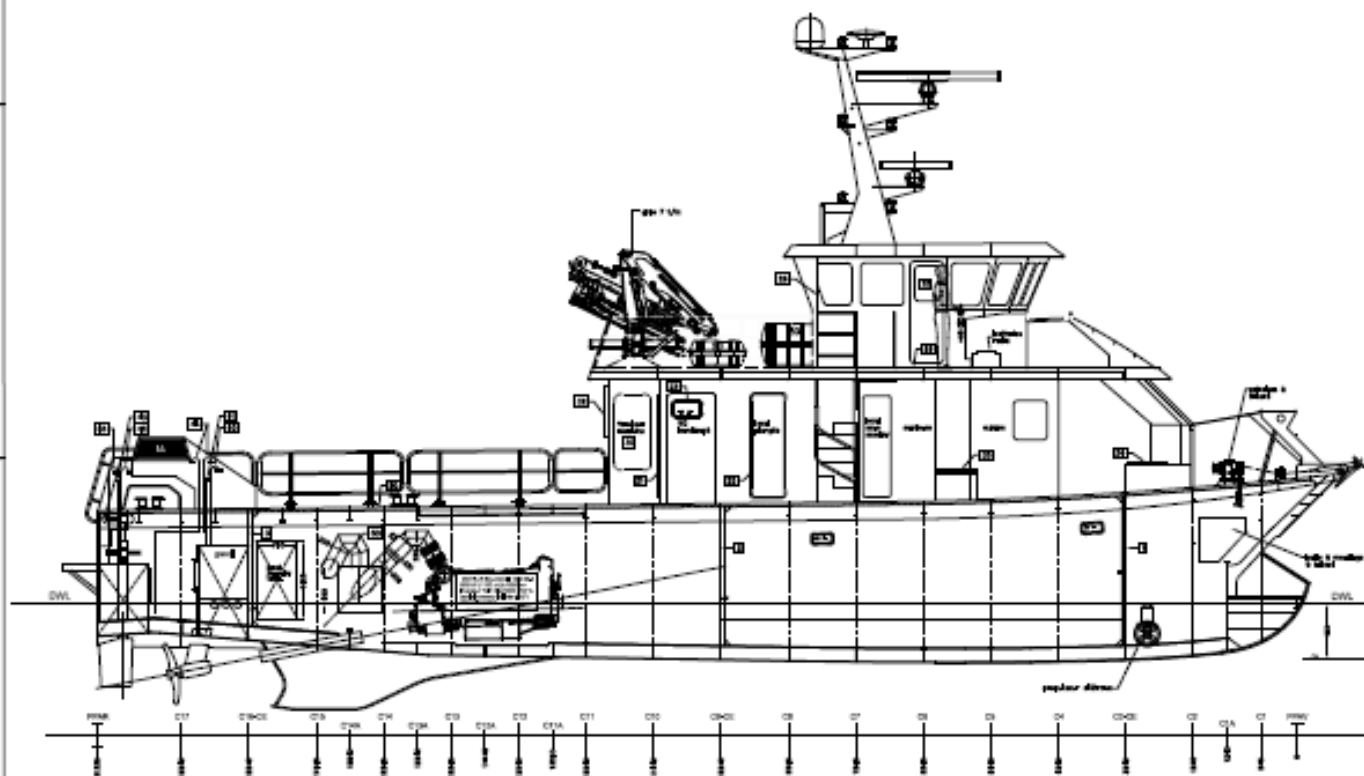

12/20/2008
 12/20/2008
 12/20/2008
 12/20/2008

Project: <input type="text"/>		
Date: <input type="text"/>		
Author: <input type="text"/>		
Title: <input type="text"/>		
Description: <input type="text"/>		
Comments: <input type="text"/>		